ekoturista naiz

KLUBA

EKOTURISMOA ESPAINIAN

BASQUE TOUR

turismoaren euskal agentzia

agencia vasca de turismo

EUSKO JAURLARITZA

GOBIERNO VASCO

TURISMO, MERKATARITZA ETA KONTSUMO SAILA

DEPARTAMENTO DE TURISMO, COMERCIO Y CONSUMO

soy ecoturista

ESCUELA ECOTURISMO EN ESPAÑA

Ecoturismo rentable

Actividad empresarial rentable hoy y en el futuro

Andrés García Lara

Hotel Bajo el Cejo

9 de junio 2021

www.soyecoturista.com

Asociación de Ecoturismo en España

Club Ecoturismo en España

Teléfono: 620 228 505

Email: info@soyecoturista.com

Web: www.soyecoturista.com

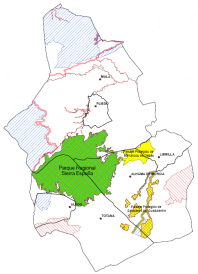

Empresario turístico desde 1994 (Camping)
Hospedería Bajo el Cejo. 2007

El Berro - Parque Natural de Sierra Espuña.

BAJO EL CEJO
HOSPEDERÍA

andres@bajoelcejo.com
bajoelcejo.com

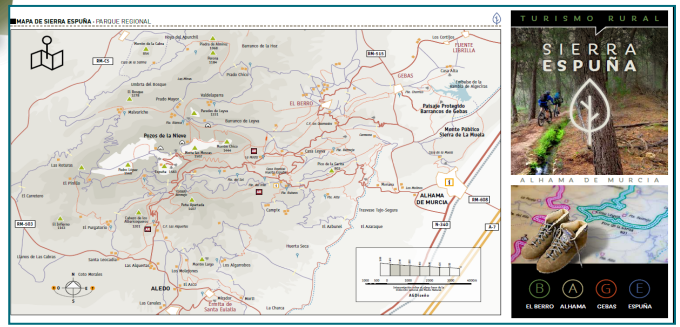

espuña turística

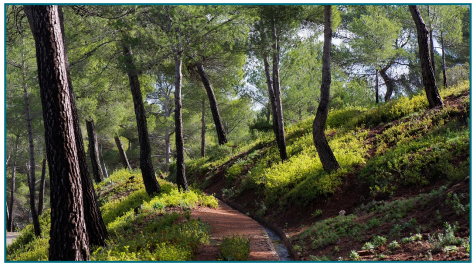

- **Asociación de Empresarios Turísticos,** 2002, objetivo claro de ayudar a crear un destino turístico sostenible.
- Promoción del Parque Regional de Sierra Espuña.
- Cliente de Naturaleza: senderismo, bici, observación, etc..
- Plan de Acción: ESPUBIKE, ESPUSENDAS, ESPUAVES….

- **CETS Carta Europea de Turismo Sostenible 2012:** herramienta de trabajo perfecta.
- Colaboración entre las Empresas y la Administración.
- Elaboración de un Plan Estratégico Participado. 2012-2016 y 2017-2021
- Plan de Sostenibilidad Turística 2021- 2023

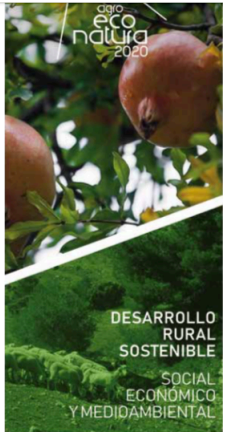

Medidas de sostenibilidad aplicadas en H. Bajo el Cejo:

- **Medioambientales:** Reciclados, placas solares, etc… Coadaptación cambio climático.
- **Sociales:** Desarrollo del sector primario a la par que el turístico.
- **Económico:** Equilibrio entre ingresos y gastos. Selección tipo de cliente, respeto al medio donde estamos ubicados.

Razones por las que estamos en el Club de Ecoturismo:

- La definición de Ecoturismo se ajusta al turista con el que podemos y queremos trabajar.
- Las empresas pequeñas necesitamos asociarnos y colaborar con otras de objetivos similares para acortar los plazos. (Promoción, comercialización, etc.)
- Es un modelo de desarrollo para mi comarca en que el sector turístico crece a la par que el sector primario, sector que necesitamos como oferta complementaria.

Qué nos aporta el Club de Ecoturismo:

- Credibilidad y consistencia a nuestra propuesta de alojamiento.
- El viajero se siente identificado con lo que busca.
- Seguridad al viajero de que esta propuesta puede ser encontrada en cualquier otro destino adherido al club del resto de España.

Resumen de este modelo:

- Tenemos un establecimiento rentable y sostenible económicamente.
- Nos sentimos realizados como personas que colaboramos con una rentabilidad medioambiental ajustada a estos tiempos.
- Nuestros vecinos también tienen una rentabilidad de bienestar mayor.

Podemos decir que el ECOTURISMO te acerca o da una

- **RENTABILIDAD ECONÓMICA, MEDIOAMBIENTAL Y SOCIAL.**

BASQUE TOUR
turismoaren euskal agentzia
agencia vasca de turismo

EUSKO JAURLARITZA
GOBIERNO VASCO
TURISMO, MERKATARITZA ETA KONTSUMO SAILA
DEPARTAMENTO DE TURISMO, COMERCIO Y CONSUMO

soy ecoturista
ESCUELA
ECOTURISMO EN ESPAÑA

soy ecoturista
CLUB
ECOTURISMO EN ESPAÑA

Eskerrik asko

www.soyecoturista.com

Asociación de Ecoturismo en España
Club Ecoturismo en España
Teléfono: 620 228 505
Email: info@soyecoturista.com
Web: www.soyecoturista.com